



Prefettura - Ufficio Territoriale del Governo di Crotone
Gabinetto del Prefetto - Raccordo e collaborazione con gli enti locali
Consultazioni elettorali e referendarie

Crotone, data del protocollo

Ai Sigg. Sindaci dei Comuni di
CERENZIA
SAVELLI
SCANDALE

Agli Organi di stampa ed emittenti radiotelevisive
LORO SEDI

OGGETTO: Elezioni amministrative nei comuni delle regioni a statuto ordinario di domenica 14 e lunedì 15 maggio 2023, con eventuale turno di ballottaggio per l'elezione dei sindaci nei giorni di domenica 28 e lunedì 29 maggio 2023.

Agevolazioni tariffarie per i viaggi ferroviari, via mare, autostradali e aerei.

In occasione delle consultazioni elettorali di cui all'oggetto, gli elettori che si recheranno a votare nel proprio comune di iscrizione elettorale potranno usufruire delle agevolazioni di viaggio applicate da enti o società che gestiscono i relativi servizi di trasporto, come di seguito sinteticamente riepilogate.

AGEVOLAZIONI PER I VIAGGI FERROVIARI

Le Società Trenitalia S.p.A., Italo-Nuovo Trasporto Viaggiatori S.p.A. e Trenord s.r.l. applicheranno, come da convenzioni stipulate con l'Amministrazione dell'Interno, agevolazioni tariffarie per i viaggi ferroviari in favore dei cittadini italiani residenti in Italia o residenti all'estero che si rechino nella località di iscrizione elettorale (o località limitrofe) per esercitarvi il diritto di voto.

I biglietti, con l'agevolazione per gli elettori, possono essere acquistati per viaggi da effettuare nell'arco temporale di venti giorni a ridosso dei giorni di votazione. Tale periodo decorre, per il viaggio di andata, dal decimo giorno antecedente il primo giorno di votazione (questo compreso) e per il viaggio di ritorno fino alle ore 24 del decimo giorno successivo al giorno della consultazione elettorale, questo escluso. Pertanto, per le consultazioni dei giorni 14 e 15 maggio, il viaggio di andata potrà essere effettuato dal 5 maggio 2023 e quello di ritorno non oltre il 25 maggio 2023.

Per l'eventuale turno di ballottaggio per l'elezione dei sindaci di domenica 28 maggio e lunedì 29 maggio 2023, il viaggio di andata potrà essere effettuato dal 19 maggio 2023 e quello di ritorno non oltre l'8 giugno 2023.

Prefettura di Crotone - Via Giovanni Palatucci, 11 - 88900 - Tel 0962.6636111 - Fax 0962.663666

P.E.C.: protocollo.prefkr@pec.interno.it



Prefettura - Ufficio Territoriale del Governo di Crotona
Gabinetto del Prefetto - Rapporti e collaborazione con gli enti locali
Consultazioni elettorali e referendarie

Gli elettori, per poter usufruire dell'agevolazione, dovranno esibire al personale addetto al controllo a bordo del treno:

- nel viaggio di andata la propria tessera elettorale o una dichiarazione sostitutiva attestante che il biglietto agevolato è stato acquistato per recarsi presso la località di iscrizione elettorale, al fine di esercitare il diritto di voto;
- nel viaggio di ritorno, unitamente ad un valido documento di identità, la propria tessera elettorale recante l'attestazione dell'avvenuta votazione;
- gli elettori residenti in Italia, se sprovvisti della tessera elettorale, potranno produrre una dichiarazione sostitutiva.

Per gli elettori residenti all'estero, l'emissione dei biglietti dovrà avvenire previa esibizione, oltre che della tessera elettorale, ove in loro possesso, della cartolina-avviso o della dichiarazione delle Autorità consolari italiane attestante che il connazionale, titolare della dichiarazione stessa, si reca in Italia per esercitare il diritto di voto.

Gli elettori dovranno altresì esibire, sia nel viaggio di andata che in quello di ritorno, idoneo documento di riconoscimento.

Le agevolazioni tariffarie per gli elettori non sono cumulabili con altre riduzioni e/o promozioni. Con le Società **Trenitalia S.p.A.** e **Trenord s.r.l.** è fatta eccezione per i possessori di Carta Blu che mantengono comunque il diritto alla gratuità del viaggio per l'accompagnatore. Con la Società **Italo-Nuovo Trasporto Viaggiatori S.p.A.** sono salve le agevolazioni in favore delle persone a ridotta mobilità.

Inoltre:

- A) la Società **Trenitalia S.p.A.** prevede, per i viaggi degli elettori, il rilascio di biglietti nominativi di andata e ritorno, con la riduzione del 60% sulle tariffe regionali (tariffe 39) e sulle tariffe regionali con applicazione sovra regionale (tariffa 39/AS) e del 70% sul prezzo base previsto per tutti i treni del servizio nazionale (Alta Velocità Frecciarossa e Frecciargento, Freccia Bianca, Intercity, Intercity notte) e per il servizio cuccette. Le riduzioni sono applicabili per la 2° classe e per il livello di servizio Standard.

Il rilascio dei biglietti a prezzo ridotto, per gli elettori residenti in Italia, verrà effettuato dalle biglietterie ed agenzie di viaggio abilitate.

Per ulteriori informazioni di maggior dettaglio è consultabile il sito www.trenitalia.com;

- B) la Società **Italo - Nuovo Trasporto Viaggiatori S.p.A.** consentirà agli elettori di acquistare i biglietti ferroviari per viaggi da effettuarsi verso la località della propria sede elettorale di iscrizione o comunque verso località limitrofe o utili a raggiungere tale località; con una riduzione pari al 60% sul prezzo al pubblico per viaggiare in ambiente Smart e Comfort, con le offerte Flex, Economy, Extratempo e Bordo.



Prefettura - Ufficio Territoriale del Governo di Crotona

Cabinetto del Prefetto - Ricerche e collaborazione con gli enti locali

Consultazioni elettorali e referendarie

Il rilascio dei biglietti a prezzo ridotto verrà effettuato presso le biglietterie di stazione Italo, il *contact center* "Pronto Italo", il sito web italotreno.it nonché il portale Agenzie di Viaggio.

Per ulteriori informazioni di maggior dettaglio è consultabile il sito www.italotreno.it;

- C) la Società Trenord s.r.l., operante in Lombardia, applicherà la riduzione del 60% sul prezzo dei biglietti ferroviari ai soli viaggi effettuati a tariffa regionale, in 2^a classe.

I biglietti a tariffa agevolata potranno essere acquistati presso le biglietterie di stazione e a bordo treno.

Per ulteriori informazioni di maggior dettaglio è consultabile il sito www.trenord.it.

AGEVOLAZIONI PER I VIAGGI VIA MARE

Il Ministero delle Infrastrutture e della mobilità sostenibili ha dato disposizioni alle Società Compagnia Italiana di Navigazione S.p.A., alla GNV S.p.A., alla Grimaldi Euromed S.p.A., alla Società Navigazione Siciliana S.c.p.A. e alla NLG - Navigazione Libera del Golfo di applicare, agli elettori che si recheranno a votare nel comune di propria iscrizione, la tariffa agevolata che prevede la riduzione del 60% del nolo passeggeri della sola "tariffa ordinaria"; nel caso di elettori che abbiano diritto alla tariffa in qualità di residenti, si applicherà la "tariffa residenti", ad eccezione dei casi in cui la tariffa "elettori" risultasse più vantaggiosa.

In particolare, tali agevolazioni di viaggio saranno previste rispettivamente nelle seguenti linee marittime:

- **Compagnia Italiana di Navigazione S.p.A.:** linea Genova-Porto Torres e linea Civitavecchia-Olbia;
- **GNV S.p.A.:** linea Civitavecchia-Olbia;
- **Grimaldi Euromed S.p.A.:** linea Napoli-Cagliari-Palermo, linea Civitavecchia-Arbatax-Cagliari e linea Civitavecchia-Olbia;
- **Società Navigazione Siciliana S.c.p.A.:** collegamenti tra la Sicilia e le isole minori siciliane e linea Napoli-Isole Eolie-Milazzo;
- **NLG- Navigazione Libera del Golfo S.r.l.:** linea Termoli-Isole Tremiti.

AGEVOLAZIONI AUTOSTRADALI

L'Associazione Italiana Società Concessionarie Autostrade e Trafori (A.I.S.C.A.T.) ha reso noto che le Concessionarie autostradali aderiranno alla richiesta di esenzione dal pagamento del pedaggio su tutta la rete nazionale, con esclusione delle autostrade controllate con sistema di esazione di tipo "aperto", agli elettori italiani residenti all'estero sia per il viaggio di raggiungimento del seggio elettorale sia per quello di ritorno.

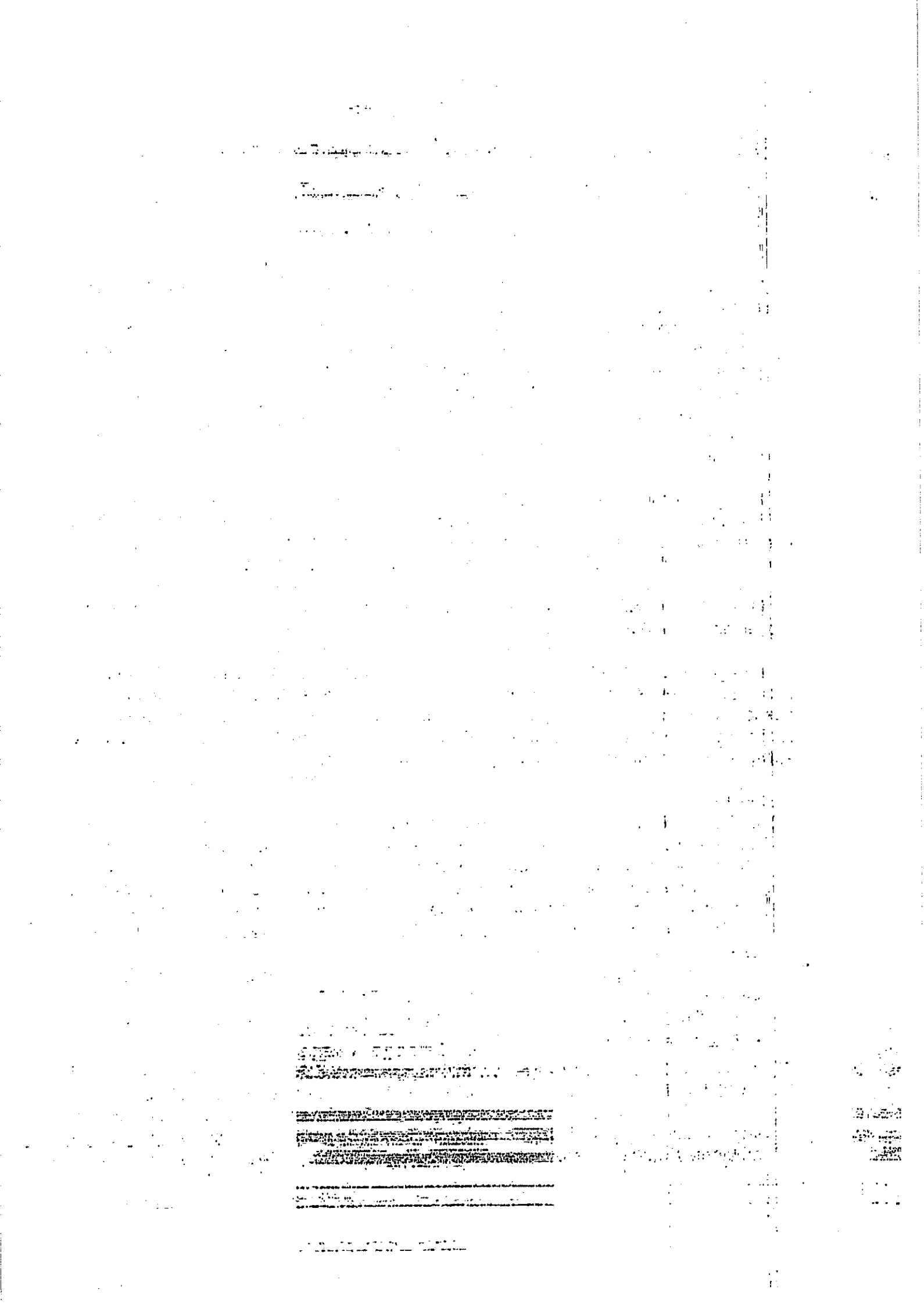



Prefettura - Ufficio Territoriale del Governo di Crotone

Cabinetto del Prefetto - Ricordo e collaborazione con gli enti locali

Consultazioni elettorali e referendarie

La validità dell'agevolazione avrà inizio, per il viaggio di andata, dalle ore 22.00 del quinto giorno precedente quello della consultazione e, per quello di rientro, dal giorno delle operazioni di voto fino alle ore 22.00 del quinto giorno successivo alla conclusione delle operazioni stesse.

L'elettore, per poter usufruire dell'agevolazione, dovrà esibire, per il viaggio di andata, la tessera elettorale o la cartolina-avviso inviatagli dal Comune di iscrizione elettorale o l'attestazione rilasciata dal Consolato della località di residenza e, per il viaggio di ritorno, la tessera elettorale opportunamente vidimata dal presidente del seggio dove è avvenuta la votazione.

AGEVOLAZIONI PER L'ACQUISTO DI BIGLIETTI AEREI

La Compagnia Italia Trasporto Aereo S.p.A. (ITA Airways) applicherà uno sconto sul biglietto aereo per un volo nazionale, andata e ritorno, utilizzato per recarsi presso la sede del seggio elettorale di appartenenza.

Lo sconto applicabile è pari al 40% della tariffa del biglietto andata e ritorno fino a un massimo di € 40, escluse le tasse e i supplementi, e non si aggiunge ad altre agevolazioni già in vigore.

Al momento del *check-in* e/o dell'imbarco il passeggero dovrà esibire la tessera elettorale o, qualora ne sia sprovvisto, solo per il viaggio di andata, dovrà sottoscrivere e presentare al personale di scalo una dichiarazione sostitutiva.

Al ritorno, il passeggero dovrà esibire la propria tessera elettorale regolarmente vidimata dalla sezione elettorale recante la data della votazione.

I documenti di viaggio saranno validi da 7 giorni antecedenti la data di consultazione elettorale fino a 7 giorni seguenti la consultazione stessa.

Si prega di voler dare ampia diffusione al contenuto della presente circolare con i mezzi ritenuti più idonei ed opportuni.

p. IL PREFETTO
IL VICE PREFETTO VICARIO
(D'Assis)

